



CarPostal 

Découvrez la Suisse

Votre excursion au col du Marchairuz



Retrouvez toutes les informations sur le programme d'excursions «clé en main» et les autres activités au sein du Parc Jura vaudois.

Votre excursion au col du Marchairuz

A la découverte du Sentier de la Fourmi des bois

Le Parc Jura vaudois est l'un des parcs naturels régionaux suisses, reconnu d'importance nationale depuis 2013. Il s'étend sur 531 km² (soit 20% du canton de Vaud), du sommet de La Dôle jusqu'au bourg de Romainmôtier. Véritable trait d'union entre les régions et les hommes, le col du Marchairuz est au cœur du Parc.

Sentier didactique de la Fourmi des bois

Débutez votre aventure au col du Marchairuz et partez à la découverte du Sentier de la Fourmi des bois avec « Gaia ». Aussi appelée « fourmi rousse » pour sa couleur, elle joue un rôle essentiel dans nos forêts. Le Parc Jura vaudois abrite une super-colonie constituée d'environ 1200 fourmilières. Ce réseau est le plus vaste d'Europe !

Dix étapes ludiques, le long du sentier, vous en apprendront davantage sur ce fascinant petit insecte !

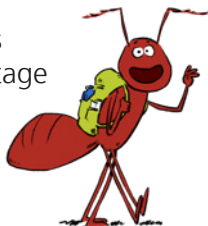

Informations utiles

🕒 ~1 heure 📍 900 mètres
📅 De juin à octobre 📶 Facile

Le sentier n'est pas accessible aux poussettes et chaises roulantes.

Aller

Ligne CarPostal 720

Départ de Allaman (gare)	09:25
Arrivée au col du Marchairuz	10:10

Retour

Ligne CarPostal 720

Départ au col du Marchairuz	16:47
Arrivée à Allaman (gare)	17:31

La ligne 720 circule jusqu'au col du Marchairuz les week-ends uniquement.

Autre activité : Espace découvertes du Parc Jura vaudois

L'Espace découvertes du Parc naturel régional Jura vaudois comprend un espace d'exposition et deux sentiers thématiques; le Sentier de la Fourmi des bois et le Sentier du Sapin à Siméon. L'espace intérieur détaille les missions et projets du Parc. Situé dans l'aile est de l'Hôtel du Marchairuz, il est libre d'accès, selon les horaires du restaurant. Les projets du Parc, liés au paysage, à la biodiversité, au tourisme doux, à la valorisation des produits du terroir et de l'économie de proximité ou à l'éducation au développement durable y sont présentés.

Plus d'informations:
carpostal.ch/votre-excursion